



IntraCell®

El protector fisiológico

Beneficios

- **Limita la aparición de los síntomas en caso de estrés térmico y/o hídrico:**
amarillamiento del follaje y marchitamiento de las bayas.
- **Reduce el estallido de las bayas y mejora la calidad visual de los racimos.**

Modo de acción

Intracel® es un polvo soluble que permite enriquecer los viñedos en glicina betaína natural. Esta molécula vegetal regula la presión osmótica de las células, lo que permite a su vez:

- aumentar la capacidad de explotación de agua del suelo y su retención por parte de la planta.
- mejorar la resistencia de los tejidos y mantener el metabolismo, sobre todo en caso de estrés hídrico, salino o choque de temperatura.
- de favorecer la movilización de los nutrientes como el calcio y los oligoelementos.

Características

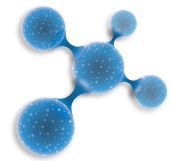

Glicina betaína

Ingrediente activo:

Glicina betaína natural, cristalizada y purificada: >96%

Formulación:

Polvo soluble

Envase:

Bolsa de 2 kg

Utilizable en agricultura orgánica

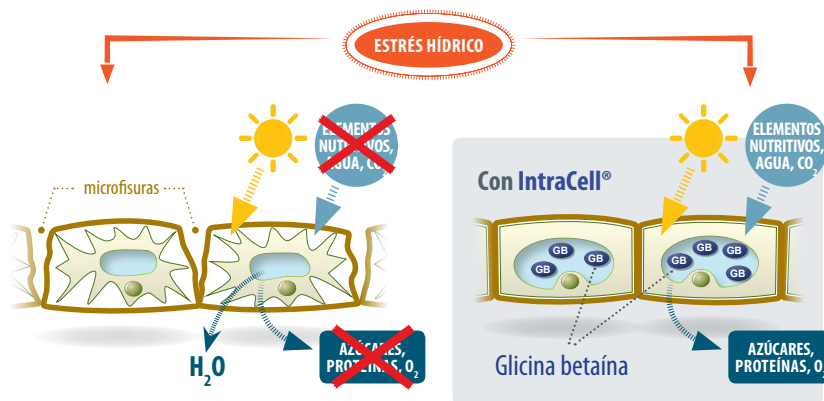
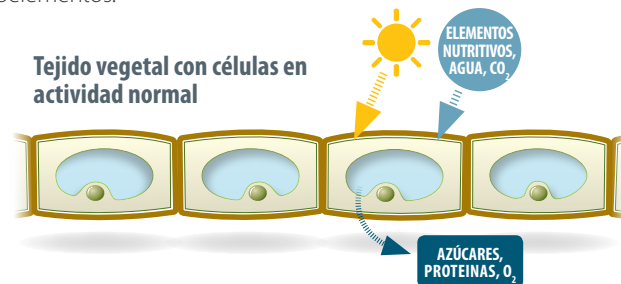

Detención del metabolismo celular y aparición de microfisuras

Mantenimiento del metabolismo celular y de la integridad física del tejido vegetal

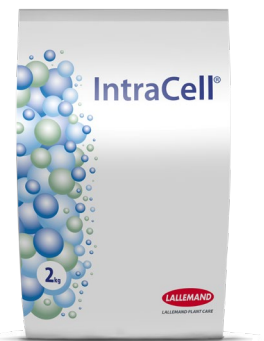

Aplicaciones

Cultivo	Objetivos	Dosis	Estadios	Modo de aplicación
Viñedo	Limitación del amarillamiento del follaje y del marchitamiento en caso de estrés térmico y o hídrico	2 kg/ha	A partir de la floración	Pulverización foliar
		2 kg/ha	Cada 3-4 semanas en caso de estrés	
	Reducción del estallido de las bayas y mejora de la calidad visual de los racimos	2 kg/ha	Al cierre del racimo	
		2 kg/ha	Del comienzo hasta mediados del envero	

Compatibilidad: para cualquier mezcla con productos fitofarmacéuticos, pida consejo a su distribuidor.

Resultados

Test sobre la eficacia del agua. AGRO XP (Francia). 2012

Marchitamiento de los racimos.

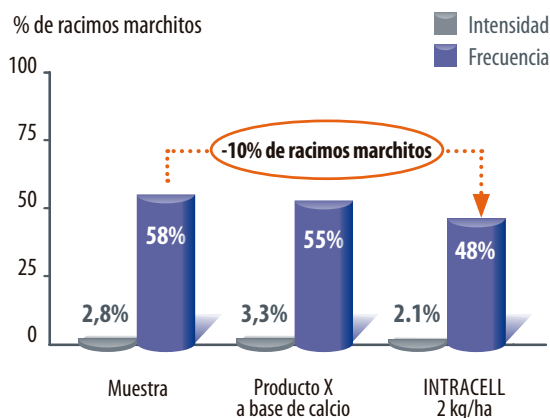

Rendimiento durante la vendimia.

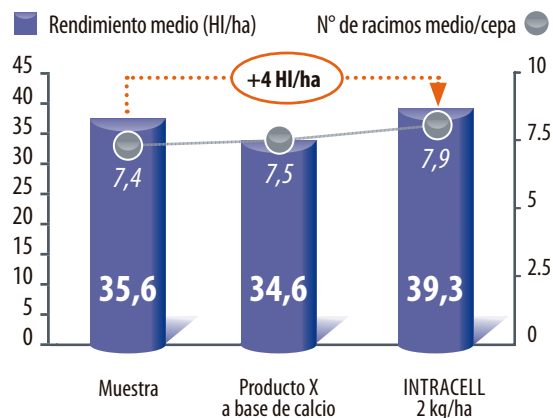

Test sobre la limitación de la microfisuración de las bayas. FDCETA (Francia). 2011

Anotaciones realizadas el 13/09/2011

% de frutos podridos

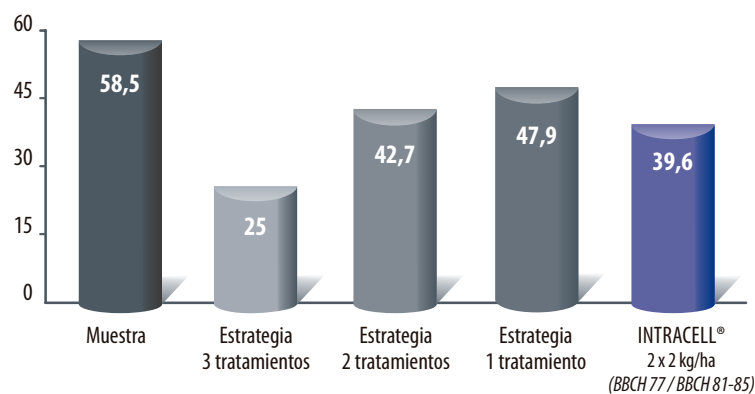

Fabricado por:



LALLEMAND PLANT CARE / LALLEMAND S.A.S.
4, route de Beaupuy - 31180 Castelnau - Francia
Tel : +33 (0)5 34 27 67 80 - Fax : +33 (0)5 62 79 20 62
plantcare@lallemand.com | www.lallemandplantcare.com

Un producto de la gama: **PARTNER VID**
Partner VID
www.partnersa.cl
Parque Isidora 1063 / Enea Pudahuel / Santiago, Chile

Enología en el Viñedo